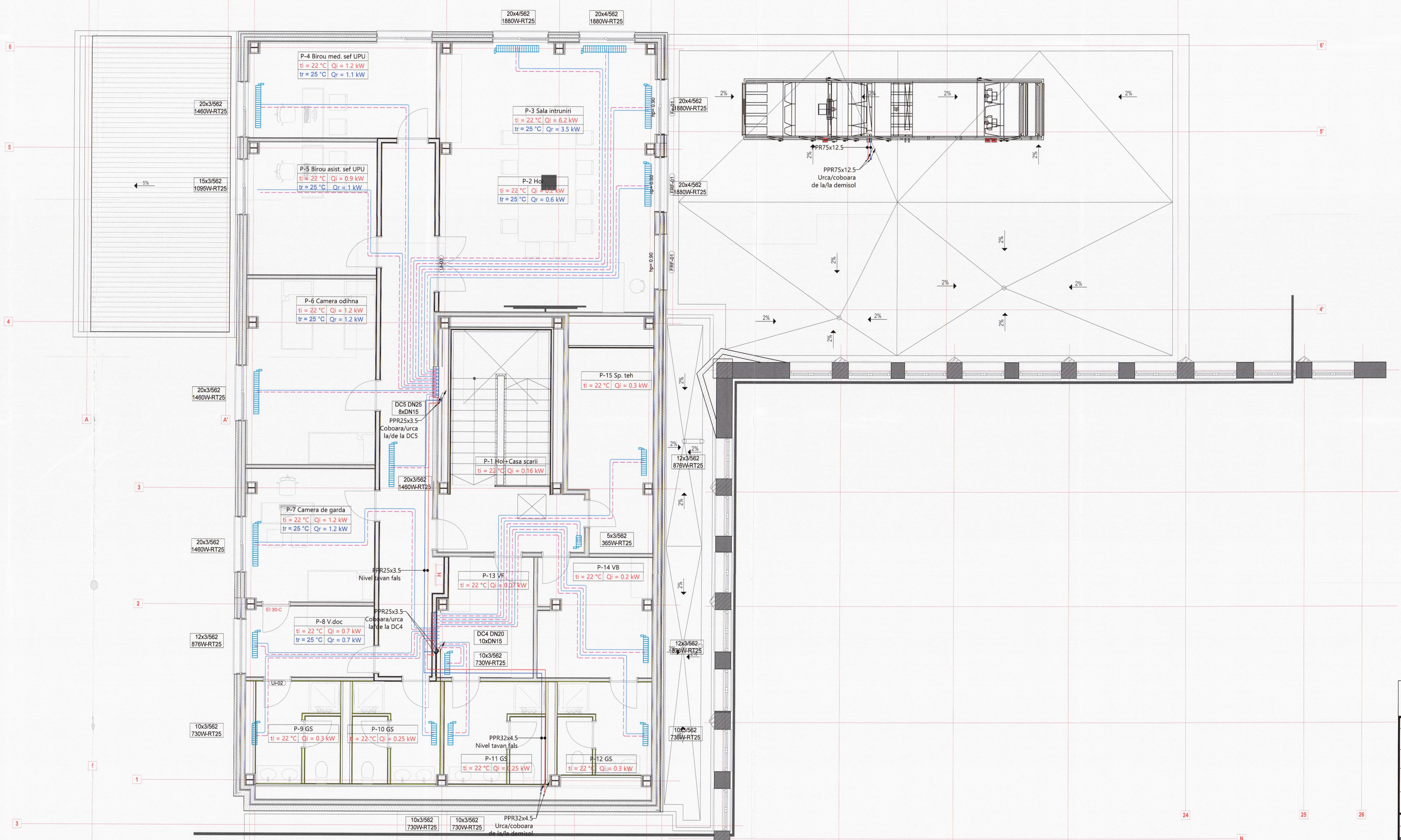


## LEGENDA

- conducta apa calda tur (80°C)
- conducta apa calda retur (60°C)
- conducta Pex 16x2" retur
- conducta Pex 16x2" tur
- 20x4/562 1880W-RT25 — Radiator din fonta cu elementi, cu 4 coloane de inaltime 562 mm, 20 elementi. Putere termica degajata la 80/60 °C 1880W.
- 10x3/562 730W-RT25 — Radiator din fonta cu elementi, cu 3 coloane de inaltime 562 mm, 10 elementi. Putere termica degajata la 80/60 °C 730W.
- RP-Hy/22 - 600x1600 3133W-RT15 — Radiator panou, din otel in constructie igienica, de dimensiuni H=600 mm L=1600mm.Putere termica degajata la 80/60 °C, 3133W.
- DC4 DN20 10xDN15 — Distribuitor colector cu nr.4, DN 20, 10 racorduri 10xDN15

Nota.
Planul se va consulta impreuna cu schema coloanelor.

Nr. Autorizatii/Atestate:
ANRE nr.15262/04-11-2019
ISU seria A nr.8391/12-09-2018
ISU seria A nr.8392/12-09-2018
ISU seria A nr.8393/12-09-2018

- Clasa de importanță conform P100-1/2013 - "III"
- Categoria de importanță "A", conform HG 766/97
- Clădire civilă cu gradul I de rezistență la foc și risc mic de incendiu.

PROIECTANT GENERAL: ASOCIEREA
BAU STARK S.R.L.
MINIMED SOLUTIONS S.R.L.
PROFESSIONAL TECH CONSTRUCT DESIGN S.R.L. (FOSTA HOSPITAL PROJECT & CONSULTING S.R.L.)
HOSPITAL TECHNICAL SOLUTIONS S.R.L.

PROIECTANT DE SPECIALITATE INSTALATII:
METRANS ENGINEERING S.R.L.

BENEFICIAR: JUDETUL ARGES - SPITALUL DE URGENTA PITESTI

DENUMIRE PROIECT: EXTINDERE SI DOTARE SPATII DE URGENTA SI AMENAJARI INCINTA SPITALUL JUDETEAN DE URGENTA PITESTI

ADRESA PROIECT: ALEEA SPITALULUI NR. 36, PITESTI

TITLUL PLANSEI: **INSTALATII DE INCALZIRE. Plan parter**

| | NUME | SEMNATURA |
|---|---|---|
| SEF DE PROIECT | Arh. Eugen Banuta | |
| PROIECTAT | Ing. Georgiana Marin-Rusu | |
| PROIECTAT/DESENAT | Ing. Georgiana Marin-Rusu | |

| SCARA | DATA | REVIZIA | PLANSA |
|---|---|---|---|
| 1:50 | 2021 | 00 | 3 |

PROIECT NR. BSTK186
FAZA: PTE
SPECIALITATEA: INSTALATII TERMICE, DE VENTILARE SI CLIMATIZARE
IT03

2.5A2 594x1050=0,63m²